

İşyeri Açma ve Çalışma Ruhsatı İş Akışı Adımları

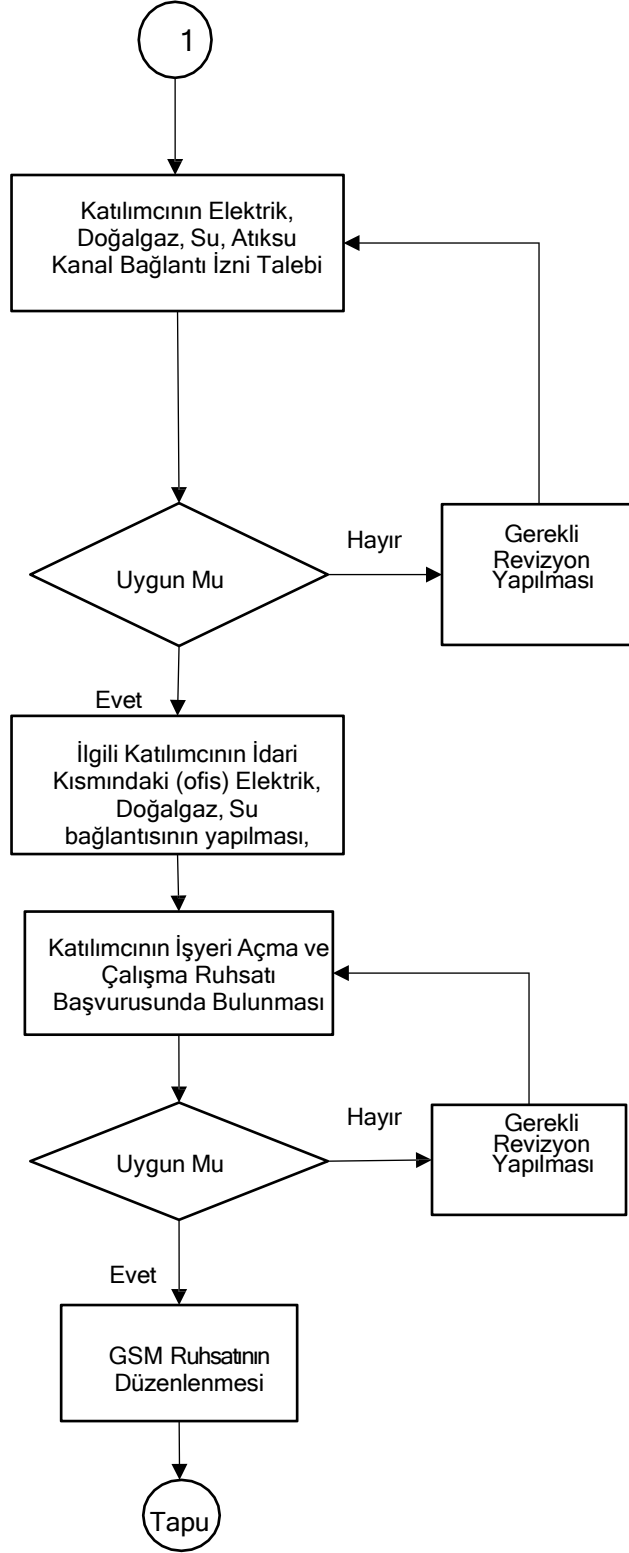

GSM İŞYERİ AÇMA VE ÇALIŞMA RUHSATI GEREKLİ BELGELER

- 1) **Başvuru formu**, (İşyeri Açma ve Çalışma Ruhsatlarına İlişkin Yönetmelik)
- 2) Mülkiyete İlişkin Belgeler;
 - a) Arsa Tahsis Sözleşmesi, Kiracı ise Kira Sözleşmesi,
 - b) Yapı Ruhsatı, (Kiracı ise firmadan temin edecek)
 - c) Yapı Kullanma İzin Belgesi, (Kiracı ise firmadan temin edecek)
 - d) Ticaret Sicil Gazetesi,
 - e) Vergi Levhası
 - f) İmza Sirküleri
 - g) Faaliyet Belgesi
- 3) Üretim teknolojisi iş akım şemaları ve açıklama raporu
- 4) Kapasite raporu (Sanayi veya Ticaret Odası Başkanlığı'ndan)
- 5) Vaziyet planı ve makine yerleşim planı,
- 6) Yangın ve patlamalar için gerekli önlemlerin alındığına dair itfaiye raporu, (BALOSB Müdürlüğü İtfaiye Birim Amiri ile irtibata geçilmeli)
- 7) Çevre kirliliğinin önlenmesine yönelik alınan tedbirler hakkında açıklama raporu, (Evsel Atıklar, Katı, Sıvı, Gürültü, Gaz vs. ile ilgili alınan tedbirler)
- 8) Sorumlu Teknik Müdür ve Sözleşmesi (1. Sınıf GSM'lerin hepsinde zorunlu diğerlerinde ise sadece gıda, parlayıcı – patlayıcı madde üretilen tesislerde zorunludur. Noter onaylı olacaktır.)
- 9) ÇED (Çevresel Etkileri Değerlendirme) görüşü, (İl çevre ve Şehircilik Müdürlüğü'nden)
- 10) Bağlantı İzin Belgesi ve Noter tasdikli Taahhütname ((BALOSB WEB adresimizde örnekleri mevcut. BALOSB Çevre Mühendisi ile iletişime geçilecek.)
- 11) Çevre İzni (İl çevre ve Şehircilik Müdürlüğü'nden)
- 12) Risk Değerlendirme Raporu (İş güvenliği Uzmanı ve İşveren onaylı olacak)
- 13) İş güvenliği Uzmanı ile İşveren arasındaki sözleşmenin onay sureti
- 14) İçme kullanma suyu temini hakkında açıklama. (Kuyu suyu kullananlardan DSİ'den alınmış YAS [yer altı suyu] Belgesi)
- 15) Sanayi sicil belgesi (Sanayi ve Teknoloji İl Müdürlüğü)
- 16) GSM Ruhsat Harcı – (Balıkesir Halk Bankası Merkez Şb. TR36 0001 2009 24100016 0000 53) nolu hesaba ödenmek üzere;
 - a) Gayri Sıhhi Müessese Ruhsatı (1.Sınıf) = 30.000,00- TL
 - b) Gayri Sıhhi Müessese Ruhsatı (2.Sınıf) = 20.000,00- TL
 - c) Gayri Sıhhi Müessese Ruhsatı (3.Sınıf) = 15.000,00- TL
- 18) Firmanın vadesi geçmiş borcu var ise tümünün ödenmesi gerekmektedir.

(FİRMA ANTETLİ KAĞIDI)

...../...../.....

BALIKESİR ORGANİZE SANAYİ BÖLGESİ MÜDÜRLÜĞÜ

Konu: İşyeri Açma ve Çalışma Ruhsatı Hakkında

Bölgeniz pafta ada numaralı parselde
firması olarak faaliyet göstermekteyiz. Firmamıza ait Gayri Sıhhi Müessese İşyeri Açma ve
Çalışma Ruhsatımızın düzenlenmesi hususunda,
Gereğini bilgilerinize arz ederiz.

Firma KEP Adresi :
Yetkili Telefon :
Yetkili Mail Adresi :
Açık Adres :

Ek:

- 1- İlgili Evraklar
- 2- Başvuru Formu

